

第72回日本実験動物学会総会  
協賛趣意書



【大会テーマ】

基礎研究から臨床応用へ、未来を支える力

第72回日本実験動物学会総会

大会長 長尾 静子

(藤田医科大学 病態モデル先端医学研究センター)

令和6年7月吉日

趣意書  
ご協賛のお願い

拝啓

貴社におかれましては、ますますご繁栄のこととお慶び申し上げます。

この度、第72回日本実験動物学会総会を、2025年5月21日（水）から23日（金）の3日間にわたり、名古屋市国際展示場（ポートメッセなごや）にて開催することになりました。東海地方において日本実験動物学会が開催されるのは、実に20年ぶりとなります。

総会を開催するにあたり、これまで先人が築いてきた基礎研究を臨床応用へと発展させていくために、未来を支える若い世代がそれを引き継ぎ、より発展させることに期待を込め、テーマを「基礎研究から臨床応用へ、未来を支える力」としました。

記念すべき特別講演の招待演者といたしまして、これまで蓄積された科学的知見を基にiPS細胞から誘導した腎細胞オルガノイドと疾患モデル動物を用いて治療法開発に携わっていらっしゃる、京都大学 iPS細胞研究所の長船健二先生と、初代AMED理事長を務められ、2023年に実中研（2024年4月に改名、Center Institute for Experimental Medicine Life Science）の所長に就任された末松誠先生にお願いし、快諾を頂いています。さらに、次世代医療に一石を投じる、若い世代の先生方によるシンポジウムを企画し、魅力あるプログラムになるよう、また、参加者と企業の皆様が至近距離で交流できる場を提供できるよう準備を整えております。

我が国の実験動物業界が今日あるのは、アカデミアはもとより、動物、器材、飼料、また実験動物ユーザーなど、関連の企業の皆様の連携とご尽力の賜物と考えております。今大会では、日本実験動物器材協議会のご協力による企業展示は、十分なスペースを確保して実施いたします。ランチョンセミナーやホスピタリティールームなどを充実させ、また、歓談スペースやドリンクコーナーを設け、多くの方に集まっていただくことで活発な展示会場となることと確信しております。

会場となる名古屋市は日本の真ん中にあり、東西の文化が交わってきた街であり、市内には観光スポットが多く、戦国～江戸時代頃に活躍した大名の多くが愛知県出身ということもあり、名古屋城をはじめとした歴史的スポットが多数あり、「名古屋といえば武将」というイメージがあるかと思えます。さまざまな歴史文化を堪能できることはもちろんですが、ほかにもファミリーで楽しめる水族館・動植物園やテーマパーク、製造業の歴史・最先端技術に触れられる記念館など、多種多様な観光スポットが点在しています。また、名物グルメが多いことでも知られ、名古屋グルメや伝統料理などを目的として訪れる人も少なくはありません。今回の大会でも多くの方にご参加いただけることと大いに期待しております。

つきましては、貴社の本大会に対するお力添えをいただき、成功へ導きたいと考えております。ご参加いただきます皆様に、名古屋での開催を楽しんで頂けますよう、準備委員会、事務局スタッフ一同努力いたしますので、事情をご賢察の上、上記趣意にご賛同いただき、ご協賛を賜りますよう心よりお願い申し上げます。

第72回日本実験動物学会総会 大会長  
第72回日本実験動物学会総会財務委員会

委員長  
副委員長  
副委員長

長尾 静子  
坂本 武夫  
影山 靖  
高木 久宜

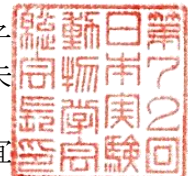

## 公益社団法人への寄附について

公益社団法人への寄付金につきましては、税法上「特定公益増進法人に対する寄附金」に該当し、優遇措置（控除の適用）を受けることができます。

本学会はインボイス登録済みですので、領収書発行時にインボイス番号を記載させていただきます。

算出方法等、詳細につきましては、下記国税庁のサイトをご覧ください。

法人：<https://www.nta.go.jp/taxes/shiraberu/taxanswer/hojin/5283.htm>

個人：<https://www.nta.go.jp/taxes/shiraberu/taxanswer/shotoku/1266.htm>

## 財務委員会名簿

委員長	坂本 武夫	日本クレア株式会社
副委員長	影山 靖	日本クレア株式会社
副委員長	高木 久宜	日本エスエルシー株式会社
委員	岩田 悟	中部大学
委員	大竹 聰	株式会社オリエンタルバイオサービス
委員	小山 公成	株式会社ケー・エー・シー
委員	高倉 彰	公益財団法人実中研
委員	夏目 知佳子	株式会社夏目製作所
委員	橋口 良彦	ジャクソン・ラボラトリー・ジャパン株式会社
委員	吉崎 嘉一	山梨大学

(敬称略 50音順)



# 第72回 日本実験動物学会総会

The 72nd Annual Meeting of the Japanese Association for Laboratory Animal Science

## 2025年度（公社）日本実験動物学会定期大会 概要

### 名称

第72回日本実験動物学会総会  
(The 72nd Annual Meeting of the Japanese Association for Laboratory animal Science)  
URL <https://cfmeeting.com/jalas72/>

### 主催機関および責任者名

主 催：公益社団法人日本実験動物学会  
責 任 者：第72回日本実験動物学会総会  
大 会 長：長尾 静子（藤田医科大学 病態モデル先端医学研究センター）  
副大会長：二上 英樹（岐阜大学 科学研究基盤センター動物実験分野）

### 会 期

2025年 5月 21日（水）～ 5月 23日（金） 3日間

### 会 場

名古屋国際展示場 ポートメッセなごや  
〒455-0848 愛知県名古屋市港区金城ふ頭2丁目2  
<https://portmesse.com>

### テーマ

基礎研究から臨床応用へ、未来を支える力

### 参加予定人数

720名（1日当たり）

### プログラム概要

- ・（公社）日本実験動物学会通常総会
- ・2025年度優秀賞授賞式、受賞公演
- ・特別講演（2演題）
- ・シンポジウム（8テーマ程度）
- ・LASセミナー（3テーマ）
- ・優秀研究賞応募演題（口頭発表・ポスター発表）
- ・一般演題（口頭発表 80演題程度・ポスター発表 120演題程度）
- ・ランチョンセミナー（10会場程度）

- ・ホスピタリティルーム（4会場程度）
- ・器材展示

#### 情報交換会

---

日時 2025年5月22日（木）（予定）  
会場 ポートメッセなごや イベント館2階ホール（予定）

#### 事務局

---

藤田医科大学 病態モデル先端医学研究センター内  
〒470-1192 愛知県豊明市沓掛町田楽ヶ窪1-98  
Tel (0562) 93-9566  
E-mail [jalas72@fujita-hu.ac.jp](mailto:jalas72@fujita-hu.ac.jp)  
事務局長 釘田 雅則

#### 参加登録・機材等担当

---

株式会社コンベンションアシスト  
Tel (048) 400-2790  
E-mail [jalas72@cfmeeting.com](mailto:jalas72@cfmeeting.com)  
担当 大川 忠司

## 協賛金（寄付金）募集要項

### 協賛金について

1口 50,000円（1口以上、何口でも可）  
ご協力いただきました方（法人様・個人様）には、1口につき1名様をお申し込みの口数に応じてご招待させていただきます。  
ただし、ご招待の人数には上限を設けさせていただきます。

### 協賛金目標金額

3,000,000円

### 募集期間

2024年10月 7日（月）～2025年 3月 7日（金）

### 振込期限

2025年 4月 4日（金）

### 情報公開

本学総会を開催するにあたり、製薬会社と医療機関等との関係の透明性を確保するために、日本製薬工業協会等が策定した「企業活動と医療機関等の関係の透明性ガイドライン」の趣旨に賛同し、公開対象となっている情報を各透明性ガイドラインに基づき公開することを同意します。

### お振込方法

「協賛金（寄付金）申込書」を送付後、下記口座へお振込みください。

振込先（振込手数料はご依頼人様にて負担ください）

銀 行：みずほ銀行 支 店 名：本郷支店 口座名義：公益社団法人日本実験動物学会 口座番号：（普通）4184671
--------------------------------------------------------------------

### 申込先

申込書に必要事項をご記入のうえ、E-mailにてお申し込みください。

第72回日本実験動物学会総会 事務局  
藤田医科大学 病態モデル先端医学研究センター内  
〒470-1192 愛知県豊明市杓掛町田楽ヶ窪1-98  
Tel (0562) 93-9566 Fax (0562) 93-9070  
E-mail [jalas72@fujita-hu.ac.jp](mailto:jalas72@fujita-hu.ac.jp)

第72回日本実験動物学会総会  
協賛金（寄付金）申込書

第72回日本実験動物学会総会  
大会長 長尾 静子 殿

2025年5月に開催されます貴総会の協賛趣意書に賛同し、寄付を申し込みます。

申 込 日	年 月 日
金 額	円
お振込予定日	年 月 日
領 収 書	要（宛名） ・ 不要
お申込企業・ 団体名	
ご担当部署	
ご担当者様	印
ご 住 所	〒
TEL	FAX
E-mail	

- \*協賛金は、1口 50,000円 1口以上でお願いいたします。
- \*協賛金についての詳細は、募集要項をご確認ください。

申込先

第72回日本実験動物学会総会 事務局  
藤田医科大学 病態モデル先端医学研究センター内  
〒470-1192 愛知県豊明市杣掛町田楽ヶ窪1-98  
Tel (0562) 93-9566 Fax (0562) 93-9070  
E-mail jalas72@fujita-hu.ac.jp

## プログラム集広告掲載募集要項

### 広告掲載について

名称 第72回日本実験動物学会総会プログラム集  
 発行部数 1,500部 (予定)  
 版型 A4版 モノクロ印刷 (表紙・裏表紙等一部カラー印刷)

### 広告掲載料

	掲載場所	サイズ		料金 (税込)	原稿サイズ
①	表 4 (裏表紙)	1 頁	カラー	330,000円	255mm×180mm
②	表 2 (表紙の裏)	1 頁	カラー	275,000円	255mm×180mm
③	前付 1 (表 2 の対方向)	1 頁	カラー	275,000円	255mm×180mm
④	表 3 (裏表紙の裏)	1 頁	カラー	275,000円	255mm×180mm
⑤	後付 1 (裏表紙の対方向)	1 頁	カラー	275,000円	255mm×180mm
⑥	前付	1 頁	カラー	165,000円	255mm×180mm
⑦	前付	1 頁	モノクロ	110,000円	255mm×180mm
⑧	前付	1/2頁	モノクロ	66,000円	120mm×180mm
⑨	後付 (本文より続く頁)	1 頁	モノクロ	110,000円	255mm×180mm
⑩	後付 (本文より続く頁)	1/2頁	モノクロ	66,000円	120mm×180mm

\*前付けは、カラー/モノクロの順に掲載します。

\*モノクロページの印刷はすべてグレートーンとします。

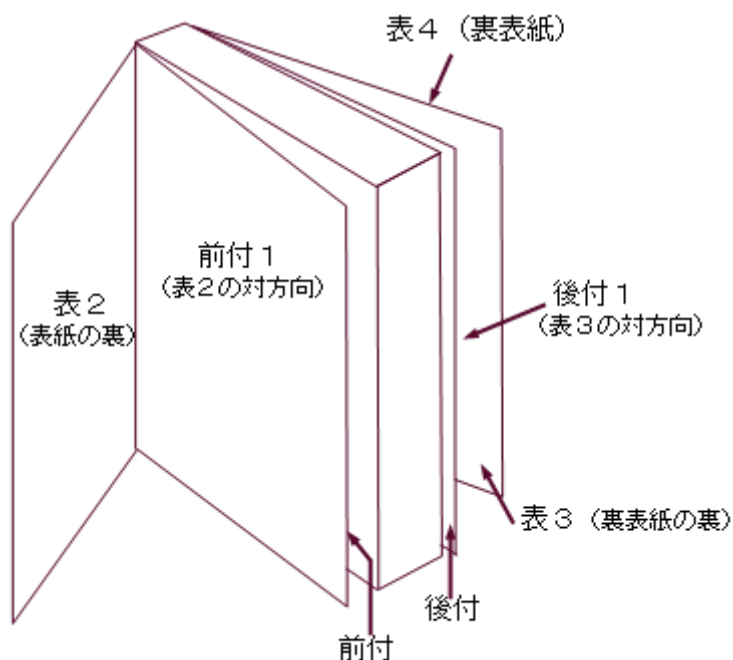



## 申込期間

2024年10月 7日（月）～2025年 2月 7日（金）  
掲載が決定次第、ご請求書を発行いたします。  
請求書発行後のキャンセルは原則受け付けませんのでご了承ください。

## 広告版下締切り

2025年 3月 7日（金）  
プレス品質のPDFデータをE-mailにてご送付ください。  
データの送付先は、請求書発行時にご連絡させていただきます。

## 振込期限

2025年 2月 28日（金）

振込先（振込手数料はご依頼人様にて負担ください）

銀 行：みずほ銀行
支 店 名：本郷支店
口座名義：公益社団法人日本実験動物学会
口座番号：（普通）4184671

## 申込先

お申込方法：「プログラム集広告申込書」に必要事項をご記入のうえ、E-mailにて事務局までご送付ください。

\*前付け、後ろ付けの広告の配置は組織委員会で検討のうえ、追ってご連絡いたします。ご希望に添えない場合がありますので、予めご了承ください。

\*紙面の都合上、多少の縮小・拡大がある場合があります。ご承知おきください

第72回日本実験動物学会総会 事務局  
藤田医科大学 病態モデル先端医学研究センター内  
〒470-1192 愛知県豊明市杓掛町田楽ヶ窪1-98  
Tel (0562) 93-9566 Fax (0562) 93-9070  
E-mail [jalas72@fujita-hu.ac.jp](mailto:jalas72@fujita-hu.ac.jp)

第72回日本実験動物学会総会  
プログラム集広告掲載申込書

下記の通り、広告掲載を申し込みます。

申 込 日	年            月            日
掲載ご希望	第1希望                      第2希望
	<input type="checkbox"/> ①表紙 4 <input type="checkbox"/> ①表紙 4                      (裏表紙・1頁カラー) <input type="checkbox"/> ②表紙 2 <input type="checkbox"/> ②表紙 2                      (表紙の裏・1頁カラー) <input type="checkbox"/> ③前付 1 <input type="checkbox"/> ③前付 1                      (表紙裏の対方向・1頁カラー) <input type="checkbox"/> ④表 3 <input type="checkbox"/> ④表 3                              (裏表紙の裏・1頁カラー) <input type="checkbox"/> ⑤後付 1 <input type="checkbox"/> ⑤後付 1                      (裏表紙裏の対方向・1頁カラー) <input type="checkbox"/> ⑥前付 <input type="checkbox"/> ⑦前付                              (1頁カラー) <input type="checkbox"/> ⑧前付                              (1頁モノクロ) <input type="checkbox"/> ⑨後付                              (1頁モノクロ) <input type="checkbox"/> ⑩後付                              (1/2頁モノクロ)
お申込企業・ 団体名	
ご担当部署	
ご担当者様	
ご住所	〒
TEL	FAX
E-mail	
その他	ご希望事項、ご質問・ご要望等ございましたら記入ください

\*プログラム集広告掲載についての詳細は、募集要項をご確認ください。

申込先

第72回日本実験動物学会総会 事務局  
藤田医科大学 病態モデル先端医学研究センター内  
〒470-1192 愛知県豊明市沓掛町田楽ヶ窪1-98  
Tel (0562) 93-9566 Fax (0562) 93-9070  
E-mail jalas72@fujita-hu.ac.jp

## ホスピタリティルーム募集要項

### 概要

ホスピタリティルームは、開催期間中に会場内の会議室を利用して、各社がセミナー、展示、面談、打ち合わせなどの目的で使用できる専用スペースです。

ホスピタリティルームの使用形態は、使用される各社に一任いたしますが、学会参加者に対して有意義なものであるようお願いいたします。会場は組織委員会で検討のうえ、追ってご連絡いたします。ご希望に添えない場合がありますので、予めご了承ください。

なお、使用にあたって、器材、設備、原状復帰など、付随する費用が発生する場合は、各社でご負担いただきます。

### 会期

2025年 5月21日（水）～23日（金）

### 会場

ポートメッセなごや  
コンベンションセンター4階 ホールB

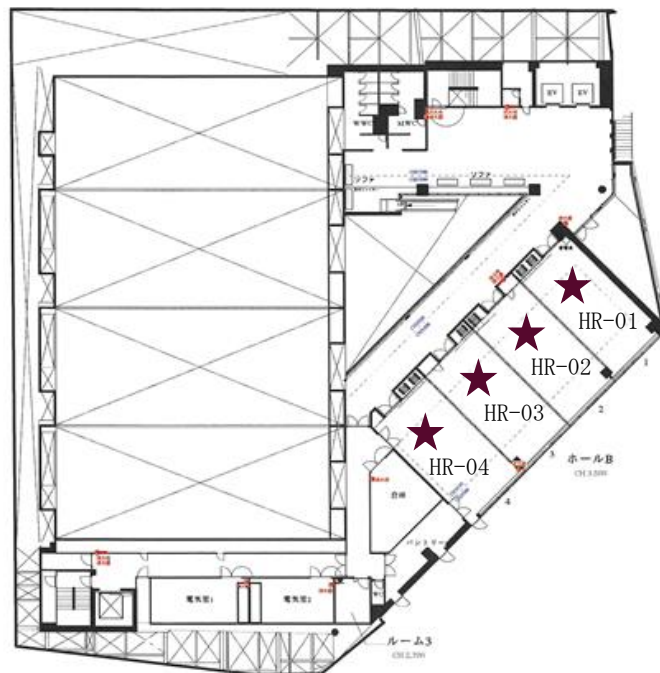

### 会場設定

各部屋共通

面積 74m<sup>2</sup> ～ 80m<sup>2</sup>

収容人数 ロの字30席

使用期間 2025年 5月21日（水）9：00 ～ 2025年 5月23日（金）12：00

\*1日の使用時間 9：00～18：00

料金 330,000円/1区画（税込）

ルームNo.	会場名	会場位置	面積	料金（税込）
HR-01	ホスピタリティ ルーム 1	コンベンション センター 4階 ホールB	74m <sup>2</sup> ~ 80m <sup>2</sup>	330,000円 /1会場
HR-02	ホスピタリティ ルーム 2			
HR-03	ホスピタリティ ルーム 3			
HR-04	ホスピタリティ ルーム 4			

## 注意事項

- ① 会場の割振りは主催者側で調整のうえ決定いたします。会場数には限りがありますので、ご希望に添えない場合があります。予めご了承ください。
- ② 設営時間は、2025年 5月21日（水） 9：00～です。
- ③ 撤去終了時間は、2025年 5月23日（金）12：00です。催事終了後は、使用時間内に原状に戻してください。
- ④ 会場の詳細は、ポートメッセなごやのホームページでご確認ください。  
<https://portmesse.com/facility/convention>

## 申込期間

2024年10月 7日（月）～2025年 2月 7日（金）  
会場決定後、ご請求書を発行いたします。  
請求書発行後のキャンセルは原則受け付けませんのでご了承ください。

## 振込期限

2025年 2月 28日（金）

振込先（振込手数料はご依頼人様にて負担ください）

<p>銀 行：みずほ銀行 支 店 名：本郷支店 口座名義：公益社団法人日本実験動物学会 口座番号：（普通）4184671</p>
------------------------------------------------------------------------------

## 申込先

お申込方法：「ホスピタリティルーム申込書」に必要事項をご記入のうえ、E-mailにて事務局までご送付ください。

第72回日本実験動物学会総会 事務局  
藤田医科大学 病態モデル先端医学研究センター内  
〒470-1192 愛知県豊明市杣掛町田楽ヶ窪1-98  
Tel (0562) 93-9566 Fax (0562) 93-9070  
E-mail [jalas72@fujita-hu.ac.jp](mailto:jalas72@fujita-hu.ac.jp)

第72回日本実験動物学会総会  
ホスピタリティルーム申込書

下記の通り、ホスピタリティルームを申し込みます。

申 込 日	年 月 日
ご 希 望	ご希望のルームNo. をご記入ください。 第1希望 HR- 第2希望 HR-
使用に際しての 特記事項	
お申込企業・ 団体名	
ご担当部署	
ご担当者様	
ご 住 所	〒
TEL	FAX
E-mail	

\*ホスピタリティルームについての詳細は、募集要項をご確認ください。

申込先

第72回日本実験動物学会総会 事務局  
藤田医科大学 病態モデル先端医学研究センター内  
〒470-1192 愛知県豊明市沓掛町田楽ヶ窪1-98  
Tel (0562) 93-9566 Fax (0562) 93-9070  
E-mail jalas72@fujita-hu.ac.jp

## ランチョンセミナー募集要項

### 会 期

2025年 5月21日（水）～23日（金）  
12：15～13：15 1時間（予定）

### 会 場

ポートメッセなごや  
コンベンションセンター3階 ホールA（1/4区画）

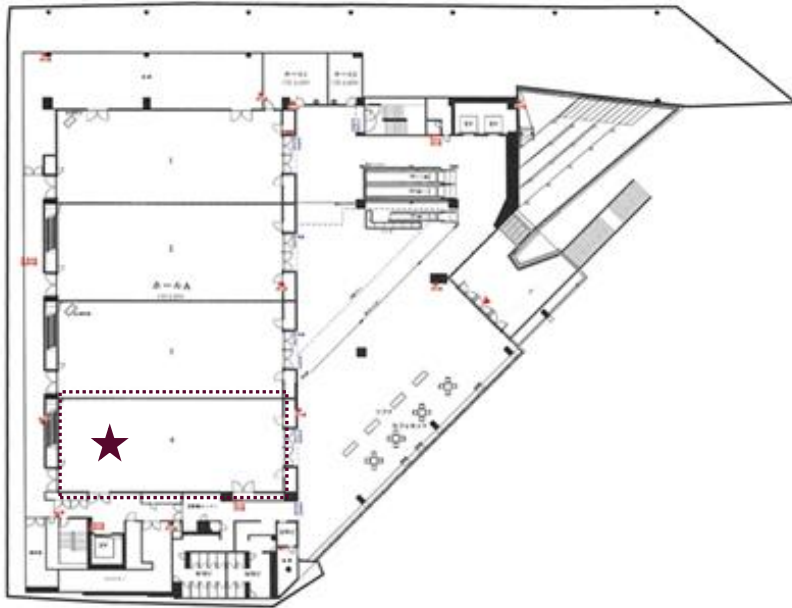

交流センター3階 第3会議室、第4会議室、会議ホール

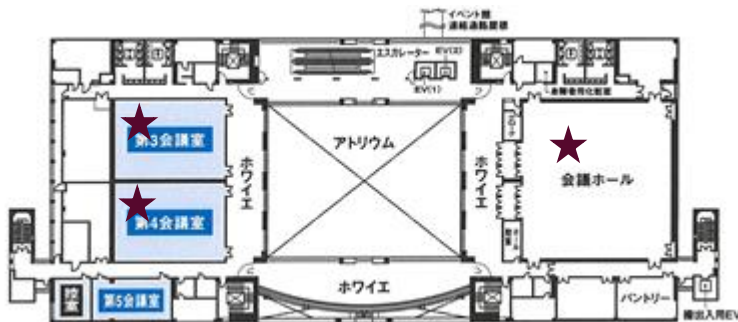

### 会場設定

予定内容をお申込書によりご提出いただき、主催者にて調整のうえ決定させていただきます。会場数には限りがあるため、ご希望に添えない場合があります。予めご了承ください。

## 開催予定

### ■2025年5月21日(水) 12:15~13:15(予定)

セミナーNo.	会場名	会場位置	席数	料金(税込)
LS-01	ホールA	コンベンションセンター3階	150席 (スクール形式)	110,000円
LS-02	第3会議室	交流センター3階	108席 (スクール形式)	110,000円
LS-03	第4会議室	交流センター3階	108席 (スクール形式)	110,000円
LS-04	会議ホール	交流センター3階	300席 (スクール形式)	110,000円

### ■2025年5月22日(木) 12:15~13:15(予定)

セミナーNo.	会場名	会場位置	席数	料金(税込)
LS-05	ホールA	コンベンションセンター3階	150席 (スクール形式)	110,000円
LS-06	第3会議室	交流センター3階	108席 (スクール形式)	110,000円
LS-07	第4会議室	交流センター3階	108席 (スクール形式)	110,000円
LS-08	会議ホール	交流センター3階	300席 (スクール形式)	110,000円

### ■2025年5月23日(金) 12:15~13:15(予定)

セミナーNo.	会場名	会場位置	席数	料金(税込)
LS-09	第3会議室	交流センター3階	108席 (スクール形式)	110,000円
LS-10	第4会議室	交流センター3階	108席 (スクール形式)	110,000円

- ・座席形式は表中の通りです。
- ・料金に含まれるもの：会場費、スクリーン(メイン)、PCプロジェクター(メイン)、レーザーポインター、会館設備

## 各社負担

以下の費用は料金に含まれないため、各社にてご負担ください。

#### 1) ランチョンセミナー参加者用弁当

ランチョンセミナー用弁当のとりまとめは事務局にて賜ります。手配個数につきましては、各社に一任します。ただし、お別当の内容、料金については別途事務局より事前にご連絡させていただきます。

#### 2) 座長・演者への謝礼、宿泊費、交通費

座長・演者への謝礼および宿泊費、交通費は各社にてご手配ならびにお支払いをお願いします。

#### 3) 看板

会場前看板・誘導看板をご希望の場合は、各社にてご負担をお願い致します。詳細について

は、お申し込み完了後、改めて事務局よりご連絡いたします。

4) スタッフ

受付、アナウンス、照明、進行等の運営スタッフは各社にてご手配いただきますが、詳細については、お申し込み後、改めて事務局よりご連絡いたします。

5) 制作物

告知リーフレット、プログラム等は各社でご準備ください。制作の際は、印刷に入る前に予め事務局へ原稿を提出し、時間等のチェックを受けるようにしてください。

6) 追加機材

会場内に設置済みの器材以外で追加機材（収録等）の手配をご希望の場合は、事務局にお問い合わせください。持込みも可能ですが、必ず事前に連絡をお願いします。

\*学会総会開催1か月前頃に、ランチョンセミナーの最終案内をお送りいたします。

上記手配物につきましては、その際に改めてご確認をさせていただきます。

### 透明性ガイドラインに基づく情報公開

本学会を開催するにあたり、製薬会社と医療機関等の関係の透明性を確保するために、日本製薬工業協会等が策定した「企業活動と医療機関等の関係の透明性ガイドライン」の趣旨に賛同し、公開対象となっている情報を各透明性ガイドラインに基づき公開することを同意します。

### 申込期限

2025年2月8日（金）

日程・会場決定後、ご請求書を発行いたします。

請求書発行後のキャンセルは原則受け付けませんのでご了承ください

### 振込期限

2025年2月28日（金）

振込先（振込手数料はご依頼人様にて負担ください）

銀 行：みずほ銀行
支 店 名：本郷支店
口座名義：公益社団法人日本実験動物学会
口座番号：（普通）4184671

### 申込先

お申込方法：「ランチョンセミナー申込書」に必要事項をご記入のうえ、E-mailにて事務局までご送付ください。

第72回日本実験動物学会総会 事務局  
藤田医科大学 病態モデル先端医学研究センター内  
〒470-1192 愛知県豊明市杣掛町田楽ヶ窪1-98  
Tel (0562) 93-9566 Fax (0562) 93-9070  
E-mail jalas72@fujita-hu.ac.jp



第72回日本実験動物学会総会  
ランチョンセミナー申込書

下記の通り、ランチョンセミナーを申し込みます。

申 込 日	年 月 日
ご 希 望	ご希望のセミナーNo. をご記入ください。 第1希望 LS- 第2希望 LS-
申込みに際しての ご要望等	
お申込企業・ 団体名	
ご担当部署	
ご担当者様	
ご 住 所	〒
TEL	FAX
E-mail	

\*ランチョンセミナーについての詳細は、募集要項をご確認ください。

申込先

第72回日本実験動物学会総会 事務局  
藤田医科大学 病態モデル先端医学研究センター内  
〒470-1192 愛知県豊明市沓掛町田楽ヶ窪1-98  
Tel (0562) 93-9566 Fax (0562) 93-9070  
E-mail jlas72@fujita-hu.ac.jp

## ホームページ バナー広告募集要項

### バナー広告について

第72回日本実験動物学会総会ホームページにバナー広告を掲載します。1社1枠限定とします。申し込み後、掲載が確定次第順次ホームページに掲載予定です。

### 掲載箇所

第72回日本実験動物学会総会ホームページ トップページ内  
<https://cfmeeting.com/jalas72/> (準備中)

### 掲載要項

トップページ主要コンテンツ：開催概要、プログラム、参加登録、演題登録、アクセス等  
掲載バナー：広告セールス方式 貴社指定マークから貴社ホームページへリンク設定

### 広告料金

55,000円/1枠(税込)  
掲載が決定次第請求書を発行します。  
請求書発行後のキャンセルは原則受け付けませんのでご了承ください。

### データ規格

横 250 × 125 ピクセル

### データ送付先

請求書送付時に送付先アドレスをご案内いたしますので、そのアドレスまで画像をお送りください。

### 申込期限

2025年2月8日(金)  
ただし、最大10枠とし、決まり次第締め切らせていただきます。

### 振込期限

申し込みから1ヶ月以内にお振込みください。  
最終振込み期限 2025年3月8日(金)

振込先(振込手数料はご依頼人様にて負担ください)

銀 行：みずほ銀行  
支 店 名：本郷支店  
口座名義：公益社団法人日本実験動物学会  
口座番号：（普通）4184671

## 申込先

お申込方法：「ホームページ バナー申込書」に必要事項をご記入のうえ、E-mailにて事務局までご送付ください。

詳細は、お申し込み後、改めてご連絡いたします。

第72回日本実験動物学会総会 事務局  
藤田医科大学 病態モデル先端医学研究センター内  
〒470-1192 愛知県豊明市沓掛町田楽ヶ窪1-98  
Tel (0562) 93-9566 Fax (0562) 93-9070  
E-mail [jalas72@fujita-hu.ac.jp](mailto:jalas72@fujita-hu.ac.jp)

第72回日本実験動物学会総会  
ホームページ バナー広告申込書

下記の通り、ホームページ バナー広告を申し込みます。

申 込 日	年	月	日
申込みに際しての ご要望等			
お申込企業・ 団体名			
ご担当部署			
ご担当者様			
ご 住 所	〒		
TEL			FAX
E-mail			

\*ホームページ バナー広告についての詳細は、募集要項をご確認ください。

申込先

第72回日本実験動物学会総会 事務局  
藤田医科大学 病態モデル先端医学研究センター内  
〒470-1192 愛知県豊明市沓掛町田楽ヶ窪1-98  
Tel (0562) 93-9566 Fax (0562) 93-9070  
E-mail jalas72@fujita-hu.ac.jp

## スクリーン広告募集要項

### スクリーン広告について

会期中、各セッション前の休憩時間（ランチョンセミナー開催時を除く）に、貴社のPR動画を投影（スクリーン広告）します。

### 募集件数

10 枠（1 枠 30 秒）を上限に募集します。1 社で複数枠のお申し込みも可能です。

### 広告料金

66,000 円/1 枠（税込み）

掲載が決定次第請求書を発行します。

請求書発行後のキャンセルは原則受けませんのでご了承ください。

### データ規格

撮影時間 1 枠 30 秒まで、2 枠 60 秒まで

ファイル形式 MP4 形式

解像度 1920×1080 ピクセル

フレームレート 30fps 以下

### データ送信先

請求書送付時に送付先アドレスをご案内いたしますので、そのアドレスまで画像をお送りください。

### 申込期限

2025 年 2 月 8 日（金）

ただし、最大 10 枠とし、決まり次第締め切らせていただきます。

### 振込期限

2025 年 2 月 28 日（金）

振込先（振込手数料はご依頼人様にて負担ください）

銀行：みずほ銀行  
支店名：本郷支店  
口座名義：公益社団法人日本実験動物学会  
口座番号：（普通）4184671

## 申込先

---

お申込方法：「スクリーン広告申込書」に必要事項をご記入のうえ、E-mailにて事務局までご送付ください。

詳細は、お申し込み後、改めてご連絡いたします。

第72回日本実験動物学会総会 事務局  
藤田医科大学 病態モデル先端医学研究センター内  
〒470-1192 愛知県豊明市杣掛町田楽ヶ窪1-98  
Tel (0562) 93-9566 Fax (0562) 93-9070  
E-mail [jalas72@fujita-hu.ac.jp](mailto:jalas72@fujita-hu.ac.jp)

第72回日本実験動物学会総会  
スクリーン広告申込書

下記の通り、スクリーン広告を申し込みます。

申 込 日	年	月	日
ご希望枠数 (1枠 30秒)	枠		
申込みに際しての ご要望等			
お申込企業・ 団体名			
ご担当部署			
ご担当者様			
ご 住 所	〒		
電 話	F A X		
E-mail			

\*スクリーン広告についての詳細は、募集要項をご確認ください。

申込先

第72回日本実験動物学会総会 事務局  
藤田医科大学 病態モデル先端医学研究センター内  
〒470-1192 愛知県豊明市沓掛町田楽ヶ窪1-98  
Tel (0562) 93-9566 Fax (0562) 93-9070  
E-mail [jalas72@fujita-hu.ac.jp](mailto:jalas72@fujita-hu.ac.jp)

## ネームホルダー・コンgresバッグ提供募集要項

### 会 期

2025年 5月21日（水）～23日（金）

### 会 場

名古屋国際展示場 ポートメッセなごや  
〒455-0848 愛知県名古屋市港区金城ふ頭2丁目2  
<https://portmesse.com>

### 参加予定人数

720人（1日当たり）

### 設置場所

ポートメッセなごや 交流センター 1階 受付

### 提供希望品

- ① ストラップ付ネームカードケース 1,300個  
ストラップ部分に社名やロゴが入っていても差し支えありません。
- ② コンgresバッグ（A4サイズ以上の資料等が入る大きさ） 1,000個  
バッグに社名やロゴが入っていても差し支えありません。

### 申込期限

2025年 3月 7日（金）  
ご提供いただきました企業様・団体様のお名前を「プログラム集」に掲載いたします。

### 納品日

2025年 5月20日（火） を予定しています。

### 申込先

お申込方法：「ネームホルダー・コンgresバッグ提供申込書」に必要事項をご記入のうえ、E-mailにて事務局までご送付ください。

第72回日本実験動物学会総会 事務局  
藤田医科大学 病態モデル先端医学研究センター内  
〒470-1192 愛知県豊明市沓掛町田楽ヶ窪1-98  
Tel (0562) 93-9566 Fax (0562) 93-9070  
E-mail [jalas72@fujita-hu.ac.jp](mailto:jalas72@fujita-hu.ac.jp)



第72回日本実験動物学会総会  
ネームホルダー・コンGRESバッグ提供申込書

下記の通り、ネームホルダー・コンGRESバッグの提供を申し込みます。

申 込 日	年            月            日	
提供内容	ネームホルダー            ・            コンGRESバッグ (ご希望の内容に○をつけてください)	
申込みに際しての ご要望等		
お申込企業・ 団体名		
ご担当部署		
ご担当者様		
ご 住 所	〒	
TEL	FAX	
E-mail		

\*ネームホルダー・コンGRESバッグ提供についての詳細は、募集要項をご確認ください。

申込先

第72回日本実験動物学会総会 事務局  
藤田医科大学 病態モデル先端医学研究センター内  
〒470-1192 愛知県豊明市沓掛町田楽ヶ窪1-98  
Tel (0562) 93-9566 Fax (0562) 93-9070  
E-mail jalas72@fujita-hu.ac.jp

## 飲料水等提供募集要項

### 会 期

2025年 5月21日（水）～23日（金）

### 会 場

名古屋国際展示場 ポートメッセなごや  
〒455-0848 愛知県名古屋市港区金城ふ頭2丁目2  
<https://portmesse.com>

### 参加予定人数

のべ 3,000人

### 設置場所

ポートメッセなごや 第3展示館（予定）  
\*ご提供場所には、「社名・団体名」を提示いたします。  
提示を希望されない場合には、その旨申込書に記載をお願いします。

### 提供希望品

飲料水（ペットボトル）、缶コーヒー、その他飲料水等  
\*冷蔵庫等、企業様・団体様をご用意されます機器類の使用を希望されます場合は、申込書に必ずご記入ください。なお、設置場所や配布方法につきましては、個別にご相談させていただく場合がありますのでご承知おきください。

### 申込期限

2025年 3月 7日（金）  
ご提供いただきました企業様・団体様のお名前を「プログラム集」に掲載いたします。  
掲載を希望されない場合には、その旨申込書に記載をお願いします。

### 納品日

2025年 5月20日（火） を予定しています。

### 申込先

お申込方法：「飲料水等提供提供申込書」に必要事項をご記入のうえ、E-mailにて事務局までご送付ください。

第72回日本実験動物学会総会 事務局  
藤田医科大学 病態モデル先端医学研究センター内  
〒470-1192 愛知県豊明市杣掛町田楽ヶ窪1-98  
Tel (0562) 93-9566 Fax (0562) 93-9070  
E-mail [jalas72@fujita-hu.ac.jp](mailto:jalas72@fujita-hu.ac.jp)

第72回日本実験動物学会総会  
飲料水等提供申込書

飲料水等の提供を申し込みます。

申 込 日	年      月      日	
提供内容		
申込みに際しての ご要望等		
お申込企業・ 団体名		
ご担当部署		
ご担当者様		
ご 住 所	〒	
TEL	FAX	
E-mail		

\* 飲料水等提供についての詳細は、募集要項をご確認ください。

申込先

第72回日本実験動物学会総会 事務局  
藤田医科大学 病態モデル先端医学研究センター内  
〒470-1192 愛知県豊明市沓掛町田楽ヶ窪1-98  
Tel (0562) 93-9566 Fax (0562) 93-9070  
E-mail jalas72@fujita-hu.ac.jp

(別紙)

## 第72回日本実験動物学会総会 収支予算書

## 収入

項目		数量		単価	金額
大会助成金	大会開催補助金	1	式	2,000,000	2,000,000
	シンポジウム経費	1	式	500,000	500,000
	MICE 開催助成金	1	式	500,000	500,000
	小計				3,000,000
参加費等	(事前) 学会員	320	名	10,000	3,200,000
	(事前) 非会員	100	名	13,000	1,300,000
	(事前) 学生	40	名	3,000	120,000
	(事前) 関連学会員	50	名	11,000	550,000
	(事前) 海外参加者	20	名	10,000	200,000
	(当日) 学会員	100	名	13,000	1,300,000
	(当日) 非会員	50	名	16,000	800,000
	(当日) 学生	20	名	5,000	100,000
	(当日) 関連学会員	20	名	14,000	280,000
	(当日) 海外参加者	0	名	11,000	0
	プログラム集	5	冊	3,000	15,000
	小計				7,865,000
情報交換会	(事前) 会員・非会員	200	名	10,000	2,000,000
	(事前) 学生	10	名	6,000	60,000
	(当日) 会員・非会員	100	名	11,000	1,100,000
	(当日) 学生	5	名	6,000	30,000
	理事等情報交換会	50	名	2,000	100,000
	小計				3,290,000
企業収入	器材展示収入	1	式	8,000,000	8,000,000
	協賛金	1	式	3,000,000	3,000,000
	広告	1	式	2,800,000	2,800,000
	バナー広告	10	社	55,000	550,000
	スクリーン広告	10	社	66,000	660,000
	ホスピタリティルーム	4	社	330,000	1,320,000
	ランチオンセミナー	10	社	110,000	1,100,000
	書籍展示	1	社	33,000	33,000
	小計				17,463,000
収入合計				31,618,000	

支出

項目		数量		単価	金額
会場費	ポートメッセなごや	1	式	4,520,000	4,520,000
	付帯設備	1	式	2,500,000	2,500,000
	小計				7,020,000
企画会社委託費	企画会社*	1	式	10,200,000	10,200,000
	小計				10,200,000
事務局費	事務局人件費	1	式	1,250,000	1,250,000
	事務局運営費	1	式	2,000,000	2,000,000
	事務用品・備品費	1	式	300,000	300,000
	運営諸経費（手数料等）	1	式	200,000	200,000
	演題登録システム使用料	1	式	600,000	600,000
	特別講演講師旅費	1	式	100,000	100,000
	特別講演講師謝金	1	式	200,000	200,000
	招待講師旅費	30	名	40,000	1,200,000
	招待講師謝金	30	名	30,000	900,000
	海外招待講師旅費	2	名	100,000	200,000
	海外招待講師滞在費	2	名	75,000	150,000
	託児委託費	1	式	200,000	200,000
	委員会開催費	2	式	100,000	200,000
	会計検査費	1	式	330,000	330,000
	小計				7,830,000
情報交換会	情報交換会	450	名	9,000	4,050,000
	理事・監事情報交換会	50	名	3,000	150,000
	司会	1	式	50,000	50,000
	イベント	1	式	100,000	100,000
	小計				4,350,000
返還金等	大会開催補助金	1	式	2,000,000	2,000,000
	雑費	1	式	218,000	218,000
	小計				2,218,000
支出合計					31,618,000

\* 株式会社コンベンションアシスト